

**BINAWAN BINAWAN**

 **BINAWAN UNIVERSITY**

Profil  
**UNIVERSITAS  
BINAWAN  
2026**



# Kata Pengantar

## **KETUA YAYASAN**

Universitas Binawan lahir dari keyakinan mendalam bahwa pendidikan adalah kunci utama dalam membangun bangsa yang berdaya saing. Keyakinan ini telah menjadi fondasi sejak Yayasan Binawan didirikan — berakar dari visi almarhum Ir. Saleh Alwaini yang melihat bahwa pengembangan sumber daya manusia Indonesia harus dilakukan secara profesional, beretika, dan berwawasan global. Sebagai penerus amanah tersebut, saya memandang pengelolaan Universitas Binawan bukan sekadar tanggung jawab institusional, melainkan komitmen pribadi untuk memastikan bahwa cita-cita pendiri terus hidup dan berkembang sesuai dengan tuntutan zaman.

Sebagai bagian dari ekosistem Binawan Group yang telah berpengalaman panjang dalam pendidikan, pelatihan, dan penempatan tenaga kerja internasional, Universitas Binawan memiliki keunggulan yang tidak dimiliki banyak perguruan tinggi lain: keterkaitan langsung antara dunia akademik dan dunia kerja. Sinergi ini memungkinkan kami mengembangkan pendidikan tinggi yang benar-benar relevan — khususnya di bidang kesehatan — dengan kurikulum yang dirancang berdasarkan kebutuhan nyata industri dan layanan kesehatan, bukan semata-mata teori.

Kami menyadari bahwa tantangan pendidikan tinggi di Indonesia saat ini jauh lebih kompleks dari sebelumnya. Transformasi digital, perubahan lanskap kesehatan global, serta meningkatnya ekspektasi masyarakat terhadap kualitas layanan menuntut lulusan yang tidak hanya kompeten secara keilmuan, tetapi juga adaptif, berintegritas, dan siap bersaing di tingkat internasional. Untuk itu, Yayasan Binawan secara konsisten mendorong penguatan kualitas akademik, peningkatan kapasitas tenaga pendidik, pemanfaatan teknologi pembelajaran, serta perluasan jejaring kemitraan strategis baik di dalam maupun luar negeri.

Dengan visi menjadikan Universitas Binawan sebagai pusat pendidikan tinggi yang berdaya saing global, kami berkomitmen untuk terus berinovasi dan berinvestasi dalam pengembangan institusi ini. Saya percaya bahwa dengan fondasi yang kuat, ekosistem yang terintegrasi, dan semangat untuk memberikan yang terbaik, Universitas Binawan akan terus menghasilkan lulusan yang mampu berkontribusi nyata bagi kemajuan kesehatan dan kesejahteraan masyarakat Indonesia.

**Said Saleh Alwaini, MM., MIM**  
Ketua Yayasan Binawan

# Pendiri dan Ketua Yayasan **UNIVERSITAS BINAWAN**



**(Alm.) Ir. Saleh Alwaini**

Pendiri Yayasan Binawan

**Ir. Saleh Alwaini** adalah tokoh perintis dan arsitek industri penyediaan tenaga kerja modern di Indonesia. Sebagai pendiri dan Presiden Direktur Binawan Inti Utama (1976–1981), ia mendirikan lembaga penyedia tenaga kerja formal pertama di Indonesia, sekaligus meletakkan fondasi sistem penempatan tenaga kerja yang etis, terstruktur, dan berdaya saing internasional pada saat sektor ini belum berkembang secara kelembagaan.

Lulusan Teknik Universitas Indonesia (1976) ini memadukan profesionalisme dengan komitmen kuat terhadap pembangunan bangsa. Perannya meluas dari dunia usaha ke advokasi kebijakan dan pengembangan industri melalui jabatan sebagai Ketua Umum APJATI serta Ketua Sektor Asian Manpower di APINDO. Dalam kapasitas tersebut, ia berkontribusi pada pembentukan tata kelola ketenagakerjaan nasional, penguatan kerja sama regional, dan peningkatan posisi Indonesia dalam ekosistem tenaga kerja global.

Selain itu, ia aktif dalam gerakan kepemudaan dan intelektual nasional, termasuk di HMI dan KNPI. Pengalaman ini membentuk keyakinannya bahwa pengembangan sumber daya manusia merupakan kunci kemajuan bangsa.

Visi tersebut diwujudkan melalui pendirian Binawan Institute of Health Sciences pada tahun 2001, yang menandai transformasi dari sekadar penempatan tenaga kerja menuju pengembangan SDM berkelanjutan melalui pendidikan dan pelatihan profesional. Inisiatif ini menjadi fondasi lahirnya Binawan Group sebagai ekosistem terintegrasi di bidang pendidikan, pelatihan, dan kesiapan tenaga kerja internasional.

Warisan Ir. Saleh Alwaini ditandai oleh kepemimpinan visioner, keberanian institusional, dan dedikasi dalam memberdayakan masyarakat melalui kesempatan, pendidikan, dan pekerjaan yang bermartabat. Ia tidak hanya membangun industri, tetapi juga meletakkan arah strategis pengembangan ketenagakerjaan Indonesia hingga kini.



**Said Saleh Alwaini, MM., MIM**

Ketua Yayasan Binawan

**Said Saleh Alwaini, MM., MIM** merupakan seorang pemimpin muda yang memiliki visi kuat dalam pengembangan sumber daya manusia Indonesia agar mampu bersaing di tingkat global. Dengan pengalaman lebih dari satu dekade di bidang pendidikan, pelatihan, dan penempatan tenaga kerja internasional, beliau dikenal sebagai sosok yang inovatif dan berorientasi pada hasil dalam membangun ekosistem pendidikan yang terintegrasi.

Latar belakang akademiknya mencerminkan kapasitas global yang kuat, dengan pendidikan di bidang Teknik, Perdagangan, dan Manajemen Internasional yang ditempuh di berbagai institusi ternama dunia seperti *University of Sydney*, *CEMS Global Alliance in Management Education*, serta pengalaman akademik di Universitas *St. Gallen*. Hal ini memperkuat perspektifnya dalam mengembangkan strategi pendidikan berbasis standar internasional.

Sebagai Ketua Yayasan Binawan sekaligus *Chief Executive Officer* Binawan Group, beliau memimpin transformasi organisasi menjadi institusi yang tidak hanya berfokus pada pendidikan formal, tetapi juga pada kesiapan kerja dan penempatan tenaga profesional ke luar negeri. Di bawah kepemimpinannya, Binawan berhasil membangun jaringan global yang luas dan menempatkan lebih dari 10.000 tenaga kerja profesional Indonesia ke berbagai negara, termasuk kawasan Asia Tenggara, Asia Timur, Timur Tengah, Australia, hingga Eropa.

Komitmentnya terhadap peningkatan kualitas SDM Indonesia tercermin melalui pengembangan program pendidikan yang adaptif, inovatif, dan selaras dengan kebutuhan industri global. Beliau juga berperan aktif dalam memperkuat kolaborasi internasional serta membuka peluang karier bagi generasi muda Indonesia agar mampu bersaing dan berkontribusi di kancah dunia.

# Kata Pengantar

# UNIVERSITAS

Universitas Binawan merupakan institusi pendidikan tinggi yang berkomitmen untuk berkontribusi aktif dalam pengembangan sumber daya manusia unggul melalui penyelenggaraan pendidikan tinggi yang bermutu, relevan, dan berdaya saing global.

Berawal dari pendirian Sekolah Tinggi Ilmu Kesehatan (STIKes) Binawan pada tahun 2001, institusi ini dibentuk untuk menjawab kebutuhan tenaga profesional di bidang kesehatan, baik di tingkat nasional maupun internasional. Seiring dengan perkembangan dan perluasan peran akademik, STIKes Binawan secara resmi bertransformasi menjadi Universitas Binawan pada tahun 2018, yang kemudian diperkuat melalui transformasi tata kelola dan organisasi pada pertengahan tahun 2022.

Universitas Binawan menjunjung tinggi nilai inti institusi, yaitu internasional, digital, dan berakhlak, sebagai landasan dalam seluruh pelaksanaan Tridarma perguruan tinggi yang meliputi pendidikan, penelitian, dan pengabdian kepada masyarakat. Nilai-nilai tersebut menjadi arah strategis dalam membangun ekosistem akademik yang adaptif terhadap perkembangan global, berbasis pemanfaatan teknologi digital, serta berlandaskan etika dan nilai moral yang kuat.

Saat ini, Universitas Binawan menyelenggarakan pendidikan melalui tiga fakultas, yaitu Fakultas Keperawatan dan Kebidanan, Fakultas Bisnis dan Ilmu Sosial, serta Fakultas Ilmu Kesehatan dan Teknologi, dengan total 14 program studi unggulan.

Penguatan internal juga dilakukan melalui transformasi direktorat guna meningkatkan efektivitas tata kelola, kualitas layanan akademik, serta daya saing institusi secara berkelanjutan.

Company Profile ini disusun sebagai representasi komitmen Universitas Binawan dalam mewujudkan perguruan tinggi yang unggul dengan berbasis nilai-nilai, adaptif, dan berorientasi global, sekaligus berkontribusi nyata bagi masyarakat dan pembangunan bangsa.

**Prof. Henny Suzana  
Mediani, SKP, M.Ng Ph.D**  
Plt. Rektor Universitas Binawan

**Farouk Abdullah  
Alwyni, MA, MBA, ACSI, CDIF**  
Wakil Rektor Tata Kelola,  
Sumber Daya, dan Kemitraan Strategis

# Profil Rektorat

# UNIVERSITAS BINAWAN



**Prof. Henny Suzana  
Mediani, SKP, M.Ng Ph.D**

Plt. Rektor Universitas Binawan

**Henny Suzana Mediani** menjabat sebagai Pelaksana Tugas Rektor Universitas Binawan (sejak Juni 2023). Beliau menyelesaikan Pendidikan Doktor Keperawatan di Fakultas Ilmu Kesehatan Curtin University Australia pada tahun 2014. Beliau telah bekerja sebagai dosen di Fakultas Ilmu Keperawatan Universitas Padjadjaran sejak tahun 1994 hingga sekarang. Beliau dilantik sebagai Guru Besar Ilmu Keperawatan pada bulan April 2021. Beliau merupakan Guru Besar di Departemen Keperawatan Anak, Fakultas Ilmu Keperawatan Universitas Padjadjaran. Beliau mengajar di Program Sarjana Keperawatan, Profesi Ners, Magister Keperawatan dan Program Doktor di Universitas Padjadjaran.

Beliau telah banyak mempublikasikan hasil penelitiannya di jurnal internasional bereputasi, jurnal nasional terakreditasi Sinta dan beberapa hasil penelitiannya berlandaskan Haki. Beberapa proyek penelitian yang pernah beliau lakukan antara lain Saya Peduli Puspa, Standar berbasis hak untuk anak yang menjalani prosedur, Pernyataan praktik kolaboratif internasional, Mengembangkan Kesehatan Seluler untuk pencegahan stunting di Indonesia, Dampak Covid-19 terhadap Anak, Penelitian Kolaboratif Internasional. Beliau juga telah menulis buku terkait Manajemen Nyeri pada Anak, Panduan Praktik untuk Perawat dan Mahasiswa Keperawatan dan buku-buku lainnya.



**Farouk Abdullah  
Alwyni, MA, MBA, ACSI, CDIF**

Wakil Rektor Tata Kelola,  
Sumber Daya, dan Kemitraan Strategis

**Farouk Alwyni** saat ini menjabat sebagai Wakil Rektor Universitas Binawan (sejak Juni 2022) dengan pengalaman luas di bidang keuangan internasional, perbankan syariah, dan akademik. Ia memulai karier globalnya di Kantor Pusat *Islamic Development Bank* (IDB) di Jeddah, di mana ia mengelola berbagai operasi pembiayaan perdagangan bernilai ratusan juta dolar AS di kawasan Asia dan negara-negara *Commonwealth of Independent States* (Persemakmuran negara eks-Uni Soviet).

Selanjutnya, ia menjabat sebagai Direktur Bank Muamalat Indonesia (BMI), setelah sebelumnya menjadi Direktur di perusahaan *leasing joint-venture* antara BMI dan lembaga keuangan dari Kuwait. Pengalaman ini memperkuat kompetensinya dalam keuangan syariah dan manajemen institusi keuangan.

Farouk kemudian beralih ke dunia akademik dan pelatihan profesional sebagai *Authorized Training Partner* dari *Chartered Institute for Securities & Investment* (CISI), London, serta *Assistant Professor* di PERBANAS Institute. Ia telah memberikan kuliah dan pelatihan eksekutif di berbagai institusi, termasuk Universitas Indonesia, Kementerian Keuangan RI, *Monetary Authority of Brunei Darussalam*, Bank Mandiri, dan Lembaga Pengembangan Perbankan Indonesia.

Ia meraih gelar Sarjana Ekonomi dari PERBANAS Institute, Magister Ekonomi dari New York University, serta MBA di bidang Perbankan dan Keuangan Internasional dari *University of Birmingham*. Saat ini, ia sedang menyelesaikan studi doktoralnya (PhD) tentang pembangunan berbasis Islam di Universiti Sains Malaysia.

Farouk sering tampil di media nasional memberikan pandangan atas isu-isu keuangan, ekonomi, dan pembangunan, tercatat dalam ISLAMICA500 (2016–2019) atas kontribusinya terhadap pengembangan ekonomi Islam, serta pernah menjadi calon legislatif DPR RI pada Pemilu 2024.

# Struktur UNIVERSITAS

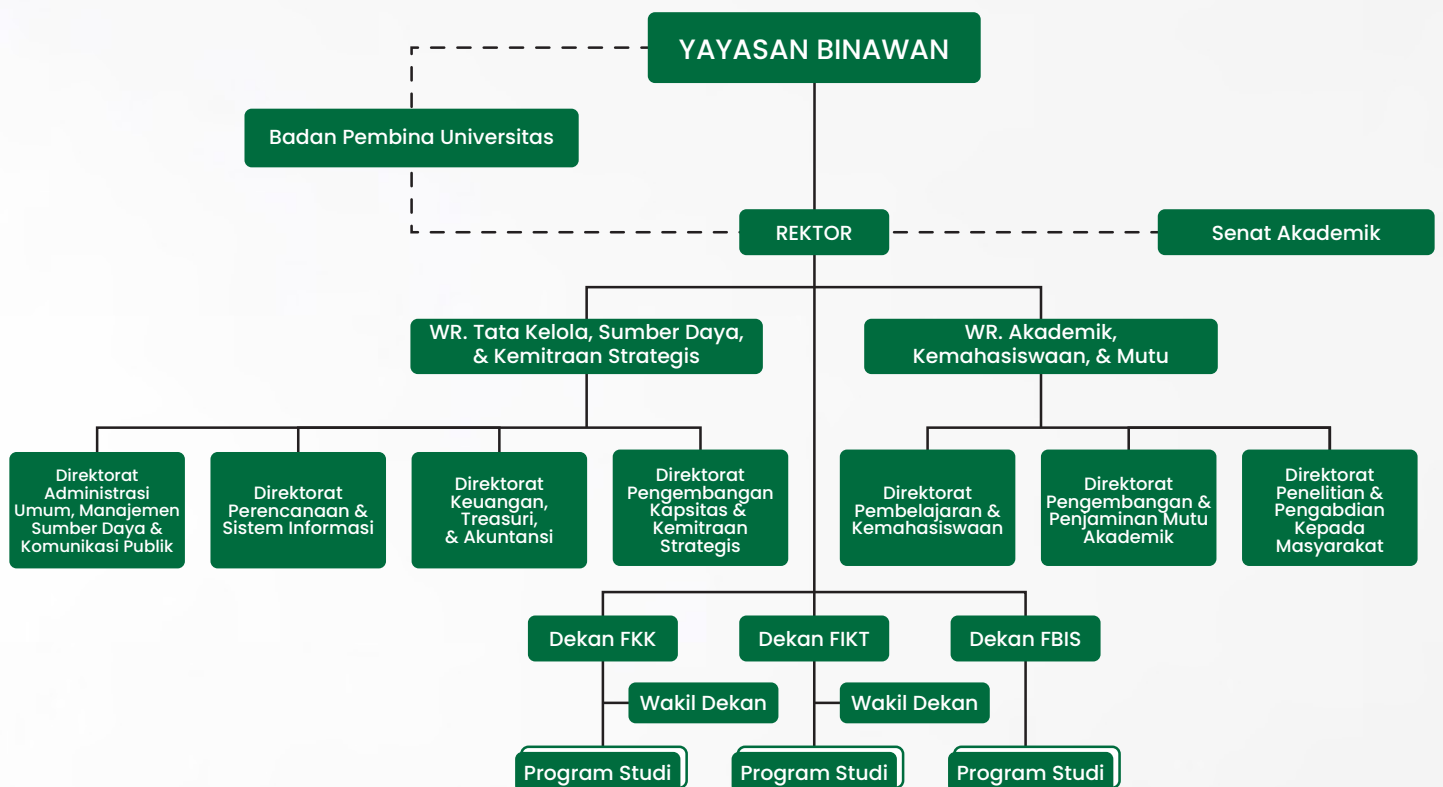



NG CENTER

# SELAMAT DATANG DI UNIVERSITAS BINAWAN

Sambil menikmati kehidupan kampus yang tiada duanya, Anda akan belajar dari yang terbaik, dengan rekan-rekan yang berpikiran sama, untuk mendapatkan kualifikasi yang sangat dihargai yang akan membuka pintu di seluruh dunia



BINAWAN

BINAWAN



BINAWAN UNIVERSITY

# VISI

Menjadi pusat pendidikan tinggi unggulan yang berdaya Saing global dan terdepan di Indonesia tahun 2028.

# MISI

- Menyelenggarakan Tridarma Perguruan Tinggi yang sesuai dengan perkembangan keilmuan dan tuntutan kebutuhan masyarakat nasional dan internasional.
- Mengembangkan jejaring nasional dan internasional untuk memperluas dan memperdalam kerja sama dalam pengembangan ilmu pengetahuan dan teknologi yang bermanfaat bagi kepentingan bangsa dan negara.
- Menyelenggarakan tata kelola organisasi universitas secara kredibel, transparan, adil, dan bertanggung jawab yang mengacu kepada Standar Nasional Pendidikan Tinggi (SNDikti).
- Memberikan pelayanan yang prima dan paripurna bagi mahasiswa UBinawan sebagai peserta didik.

# NILAI-NILAI UTAMA KAMI

- **Internasional**
- **Digital**
- **Akhlak**





## JALAN MENUJU KESUKSESAN DIMULAI DI SINI

Di Universitas Binawan, kami melihat dunia secara berbeda, itulah sebabnya kami mengubah cara pendidikan tinggi dibayangkan dan dialami.

Berkomitmen untuk memberi Anda pengalaman belajar yang dinamis yang akan mempersiapkan Anda menghadapi dunia baru yang penuh tantangan dan peluang.



Informasi lebih lanjut  
mengenai program studi,  
scan disini

[pmb.binawan.ac.id](http://pmb.binawan.ac.id)

Sebagai mahasiswa Universitas Binawan, Anda akan mendapatkan keuntungan dari:

### LULUSAN YANG MEMBAWA PERUBAHAN



- Lebih banyak peluang untuk keterampilan dan pengalaman praktis di tempat kerja untuk meningkatkan kemampuan kerja Anda
- Akses ke keunggulan penelitian Beasiswa Unggulan
- Saran karier dari pengusaha dan inovator yang sukses
- Memperluas kesempatan untuk pengalaman di luar negeri

### FLEKSIBILITAS BAGI MAHASISWA



- Lebih banyak fleksibilitas dalam kapan dan bagaimana Anda belajar
- Potensi untuk mempercepat program Anda
- Lebih yakin tentang bagaimana kemajuan Anda



# FAKTA

 **3**

FAKULTAS

 **14**

PROGRAM STUDI

 **24**

FASILITAS LABORATORIUM

**2** 

AUDITORIUM

**#1** Kampus di Indonesia  
untuk lulusan  
kemampuan kerja  
dalam keperawatan

\*pada tahun 2012

## PELUANG DAN KEMITRAAN



- Kelas disampaikan dengan cara baru dan menarik
- Peluang untuk mengambil peran kepemimpinan dan membangun jaringan untuk mendukung karier masa depan Anda
- Akses terhadap dukungan dan saran dari mentor industri, alumni, dan staf

## LINGKUNGAN BELAJAR YANG TERPADU



- Lingkungan belajar yang menarik dan bersemangat
- Informasi dan saran *online* yang lebih personal
- Akses ke dukungan dan saran 24/7 selama ujian, orientasi, dan masa transisi

**7800<sup>+</sup>**

Mahasiswa/i & Alumni lebih dari

**38**  
Provinsi



**2000<sup>+</sup>**

Alumni Berkarier  
di Luar Negeri

# ALASAN UTAMA MEMILIH UNIVERSITAS BINAWAN



## LULUSAN SUKSES

Lebih tinggi dari rata-rata nasional untuk tingkat pekerjaan lulusan penuh waktu



## PENGALAMAN LUAR BIASA

Pertukaran studi luar negeri jangka panjang dan jangka pendek, program penelitian liburan, dan banyak lagi



## KONEKSI GLOBAL

Jaringan lulusan yang luas, kemitraan industri yang kuat, dan banyak alumni terkemuka



### LOKASI YANG MUDAH DIAKSES

Aksesibilitas kampus mudah dilalui kendaraan bermotor, mobil, angkutan umum, KRL, dan LRT



### GAYA HIDUP YANG SEMANGAT

Kegiatan olahraga dan budaya yang dinamis, 20+ klub dan komunitas



### FASILITAS KELAS DUNIA

Terus meningkatkan ruang pengajaran, pembelajaran, olahraga, dan penelitian



### DOSEN YANG KOMPETEN

Tenaga pengajar ahli di bidangnya dan merupakan lulusan dari kampus ternama dalam serta luar negeri



### PENELITIAN TERKEMUKA

Pusat penelitian global dengan semua bidang yang setara atau di atas standar dunia



### PROGRAM BERKUALITAS TINGGI

Rangkaian program terlengkap di Jakarta yang didukung oleh ekosistem *Binawan Group*



# KELEBIHAN KAMI

Universitas Binawan merupakan tempat yang tepat bagi mereka yang tidak ingin menempuh pendidikan di kampus konvensional. Kami menerapkan metode pembelajaran modern untuk menjawab tantangan di era digital. Kampus kami dilengkapi dengan berbagai fasilitas yang mendukung proses perkuliahan dan pembelajaran.

Kami bekerja sama dengan staf pengajar yang berkualifikasi dan dosen tamu internasional untuk memberikan program studi bagi mahasiswa. Kami menerapkan kurikulum internasional yang sesuai dengan kebutuhan dunia industri dan bisnis.

Mahasiswa kami mendapatkan kesempatan beasiswa. Mereka dapat memperluas jaringan mereka melalui program magang dan penempatan kerja di luar negeri. Kami dapat membangun komunitas tanpa batas dari sini.

Berbekal pengalaman bertahun-tahun dalam menghasilkan lulusan yang terampil dan siap kerja, kami telah menjalin kerja sama dengan rumah sakit, klinik, universitas, sekolah, dan berbagai lembaga lainnya di tingkat nasional dan internasional.

Berlokasi di area strategis di Jakarta Selatan, kampus kami mudah diakses dan ramah bagi para komputer. Jaraknya sepuluh menit berjalan kaki dari stasiun Commuterline dan lima menit dari Tol Lingkar Dalam Kota Jakarta. Kami juga memiliki rumah sakit umum di lingkungan kami.



# Persiapkan karier terbaik saat Anda berada di Universitas Binawan



## Belajar di luar negeri

selama beberapa minggu atau hingga satu tahun dan merasakan budaya, tempat, dan orang yang berbeda saat Anda belajar



## Dapatkan pengalaman penelitian

bersama akademisi kelas dunia dengan berpartisipasi dalam program penelitian sarjana



## Cari pengalaman kerja dan magang

magang untuk memperluas jaringan karier Anda dan memperoleh keterampilan dan pengalaman yang berharga



## Kembangkan keterampilan kepemimpinan Anda

dengan memimpin klub atau perkumpulan mahasiswa sebagai anggota komite eksekutif



## Asah keterampilan presentasi Anda

dengan melakukan presentasi di sebuah konferensi



## Mewakili Universitas Binawan di acara olahraga

dan mengembangkan kerja sama tim dan keterampilan sosial Anda



## Pelajari bahasa

melalui Pusat Pelatihan Binawan (BTC) dan tingkatkan peluang kerja Anda



## Carilah peluang

untuk menjadi relawan di tingkat lokal, nasional, dan luar negeri dan berkontribusilah kepada masyarakat.



## Menjadi mentor atau duta mahasiswa

dan memberi semangat serta menginspirasi sesama mahasiswa



## Daftar untuk menjadi tutor

dan sampaikan pengetahuan berharga kepada rekan-rekan Anda



## Asah keterampilan berwirausaha Anda

dengan bergabung di Creative Hub atau Komunitas Sosial BU untuk mengembangkan ide-ide Anda dan menciptakan jaringan



## Ikutilah kompetisi

seperti debat atau fotografi dan tunjukkan kreativitas Anda sambil mengasah keterampilan praktis Anda



## Laboratorium Kami yang Beragam

Kampus kami memiliki dapur gizi dan Nurse Cafe, kafe yang bersih, cerdas, dan minimalis yang menyajikan menu-menu yang sehat. Mahasiswa kami dapat belajar berbisnis dan mengasah keterampilan berwirausaha dengan mengelola minimarket kami. Selain itu, kami berharap lulusan universitas kami dapat bersaing di dunia global dengan mempersiapkan mereka menjadi individu yang terampil dan profesional di Binawan Training Center.

# FASILITAS

Sebagai perguruan tinggi dengan program studi kesehatan, kampus kami dilengkapi dengan berbagai fasilitas. Kami memiliki berbagai jenis laboratorium untuk mendukung proses belajar mahasiswa dan melakukan berbagai penelitian. Kami juga memiliki klinik yang menyediakan layanan kesehatan holistik bagi mahasiswa dan masyarakat umum. Mahasiswa berkesempatan untuk magang di klinik kami untuk membuka jalan karier mereka. Selain itu, auditorium dan sistem manajemen pembelajaran kami siap untuk mendorong mahasiswa kami untuk berkiprah di dunia internasional, digital, dan berbudi luhur.





Laboratorium  
Mikrobiologi





Laboratorium  
Kebidanan



Laboratorium  
Keperawatan





Laboratorium  
Terapi Elektro



Laboratorium  
Psikoterapi



Laboratorium  
Nutrisi

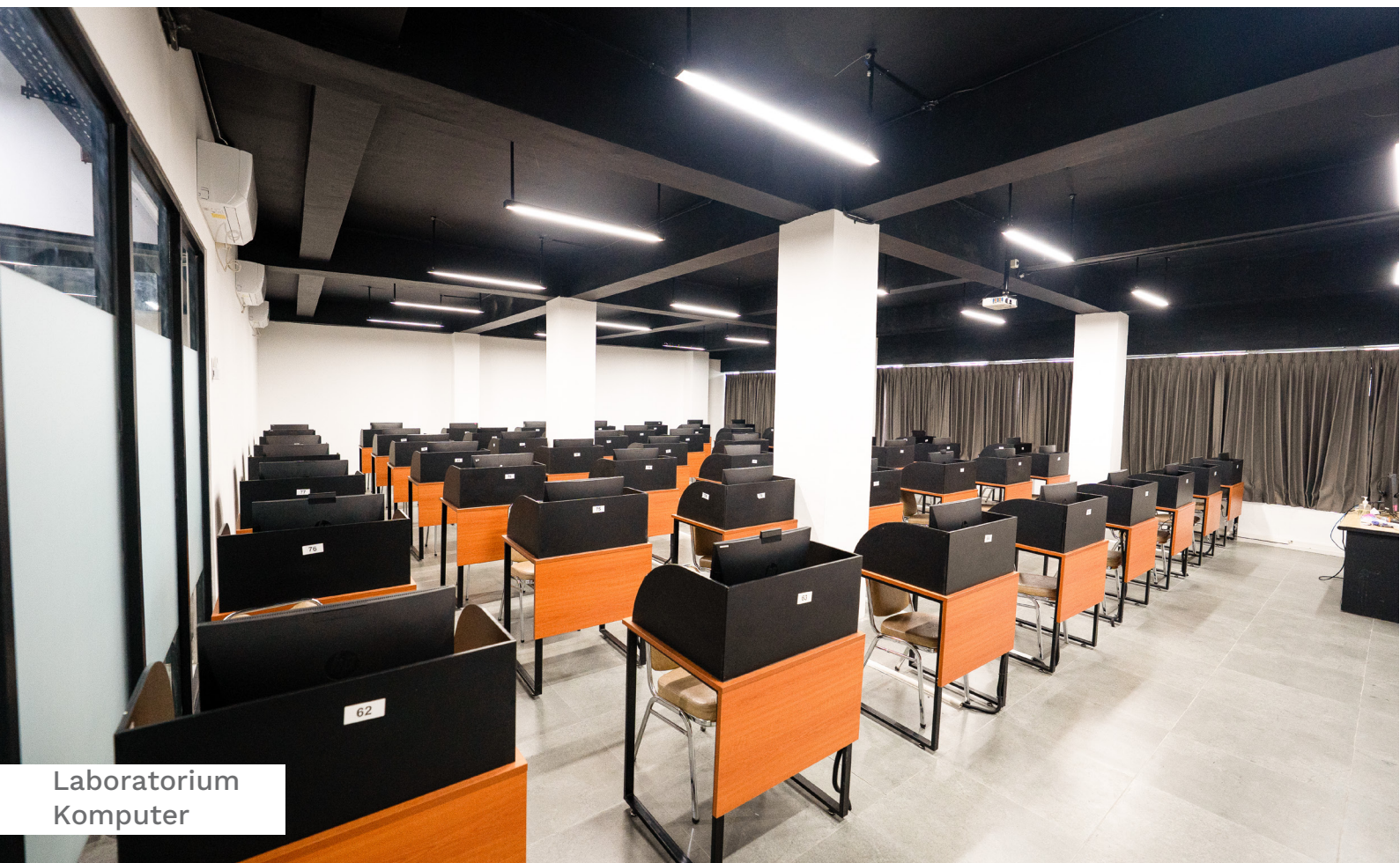

Laboratorium  
Komputer

# FASILITAS **PENDUKUNG**



Aula Serbaguna



Auditorium



Nurse Cafe



Area komunal mahasiswa



Klinik Binawan



Ruang Unit Kegiatan Mahasiswa



Ruang Kesenian



Perpustakaan



Binawan Training Center

FAKULTAS  
**KEPERAWATAN &  
KEBIDANAN**



PROGRAM PROFESI  
**NEERS** **DESKRIPSI PROGRAM**

Program Studi Keperawatan dan Ners merupakan tahapan jenjang pendidikan keperawatan profesi yang harus ditempuh untuk **mencapai kompetensi perawat profesional**. Mahasiswa yang mengikuti Program Profesi Ners adalah mahasiswa yang dinyatakan lulus tahap akademik dan menyandang gelar Sarjana Keperawatan (S.Kep) **selama kurang lebih 3,5 tahun / 7 Semester**. **Selanjutnya masa studi dua semester / 1 tahun (36 sks)**. Dinyatakan **lulus Profesi Ners setelah lulus Uji Kompetensi Nasional dan lulus Laboratory Exam / OSCE**. Setelah lulus mendapat Gelar Ns.

 **JENIS PROGRAM**

- **Program Reguler:** Senin-Jumat, Pagi 07:00-15:00 WIB, Sore 13:00-20:30 WIB, dan Praktik *On-Site*
- **Program Karyawan (Hybrid):** Senin-Jumat, 18:30-21:00 WIB dan Praktik *On-Site*

 **PILIHAN KARIER**

- *Registered Nurse*
- Konseling Keperawatan
- *Paramedic*
- Pengajar bidang kesehatan & keperawatan
- Perawat *Home Care*
- Peneliti

 **KURIKULUM**

Program Studi Pendidikan Keperawatan Universitas Binawan memiliki kurikulum yang ditetapkan oleh Ikatan Pusat Pendidikan Keperawatan Indonesia yang mengacu pada Kerangka Kualifikasi Nasional Indonesia (KKNI) dan Standar Nasional Pendidikan Tinggi (SN Dikti). Program ini ditempuh dalam 2 semester dengan total SKS 36 poin.

# PROGRAM PROFESI BIDAN



## DESKRIPSI PROGRAM

Program Studi Sarjana dan Pendidikan Profesi Bidan bertujuan untuk mengembangkan ilmu pengetahuan, teknologi, dan pelayanan kebidanan dengan prinsip **Respectful Midwifery Care (RMC)**. Program ini mengintegrasikan pendidikan akademis dan praktik lapangan untuk membentuk bidan yang profesional, beretika, dan responsif terhadap kebutuhan kesehatan reproduksi.

## JENIS PROGRAM

- **Program Reguler:** Senin-Jumat, Pagi 07:00 - 15:00 WIB dan Sore 13.00 - 20.30 WIB, Praktik *On-Site*
- **Program Karyawan (Hybrid):** Senin-Jumat, 18:30 - 21:00 WIB, Praktik *On-Site*

## PILIHAN KARIER

- Bidan di rumah sakit, Puskesmas dan klinik kebidanan.
- Pembuka Bidan Praktik Mandiri (TPMB).
- Peluang karier di lembaga pendidikan & penelitian kebidanan.
- Peluang bekerja sebagai tenaga kesehatan (Bidan) di luar negeri.
- Praktisi pelayanan kebidanan berbasis RMC.

## KURIKULUM

Materi kurikulum mengacu pada Kurikulum Standar Nasional Indonesia.

U  
N  
I  
V  
E  
R  
S  
I  
T  
Y  
  
B  
I  
N  
A  
W  
A  
N

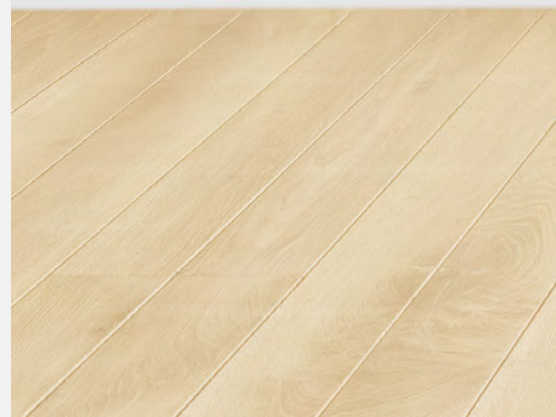

# PROGRAM GELAR SARJANA INTERNASIONAL KEPERAWATAN



## DESKRIPSI PROGRAM

Program Studi Keperawatan dan Ners merupakan tahapan jenjang pendidikan keperawatan profesi yang harus ditempuh untuk **mencapai kompetensi perawat profesional**. Mahasiswa yang mengikuti Program Profesi Ners adalah mahasiswa yang dinyatakan lulus tahap akademik dan menyandang gelar Sarjana Keperawatan (S.Kep) **selama kurang lebih 3,5 tahun / 7 Semester. Selanjutnya masa studi dua semester / 1 tahun (36 sks)**. Dinyatakan lulus Profesi Ners setelah **lulus Uji Kompetensi Nasional dan lulus Laboratory Exam / OSCE**. Setelah lulus mendapat Gelar Ns.

## JENIS PROGRAM

- **Program Reguler:** Senin-Jumat, Pagi 07:00-15:00 WIB, Sore 13:00-20:30 WIB, dan Praktik *On-Site*
- **Program Karyawan (Hybrid):** Senin-Jumat, 18:30-21:00 WIB dan Praktik *On-Site*

## PILIHAN KARIER

- Perawat Profesional (Setelah mengambil Profesi Ners)
- Pendidik atau pengajar di sekolah
- *Medical Representative* di perusahaan bidang *Healthcare*
- Non-pelayanan (Asisten peneliti, pengembangan keilmuan)
- *Caregiver*
- Manajer dan pimpinan
- Peneliti

## KURIKULUM

Kurikulum berstandar internasional digunakan dengan total 144 SKS selama delapan semester. Empat semester pertama akan disampaikan secara bilingual dan semester sisanya akan penuh dalam Bahasa Inggris. Setelah lulus dari program ini, Universitas Binawan akan memfasilitasi para lulusan untuk mengikuti ujian NCLEX/*Prometric* untuk mendapatkan lisensi sebagai Perawat Terdaftar, sehingga akan memenuhi syarat untuk bekerja di luar negeri.

# PROGRAM GELAR SARJANA KEBIDANAN



## DESKRIPSI PROGRAM

Program Studi Sarjana dan Pendidikan Profesi Bidan bertujuan untuk mengembangkan ilmu pengetahuan, teknologi, dan pelayanan kebidanan dengan prinsip **Respectful Midwifery Care (RMC)**. Program ini mengintegrasikan pendidikan akademis dan praktik lapangan untuk membentuk bidan yang profesional, beretika, dan responsif terhadap kebutuhan kesehatan reproduksi.

## JENIS PROGRAM

- **Program Reguler:** Senin-Jumat, 08:00-17:00 WIB
- **Program RPL:** Senin-Jumat, Sore Hybrid 15:00-21:00 WIB dan Praktik *On-Site*

## PILIHAN KARIER

- Pelaksana program kesehatan ibu & anak di fasilitas kesehatan
- Tenaga promotif dan edukator kesehatan reproduksi
- *Entrepreneur* (usaha kebidanan, maternal & bayi)
- Asisten peneliti bidang kebidanan
- Konselor Kebidanan
- *Care Provider*

## KURIKULUM

Kurikulum kami memiliki 140 SKS yang dibagi dalam 8 semester. Proses pembelajaran didukung oleh SCL/Student Centered Learning, e-learning, laboratorium, dan praktik klinis. Mata kuliah inti adalah Kesehatan Reproduksi, Perawatan Antenatal, Perawatan Pascanatal, Perawatan Intranatal, Perawatan Neonatal, dan Keluarga Berencana dan Pengendalian Kelahiran. Lulusan akan diberikan gelar **S.Keb/BSc Kebidanan** setelah menyelesaikan program ini.

- **Surat Keterangan Hypno-Birthing** (SKPI)

U  
N  
I  
V  
E  
R  
S  
I  
T  
Y  
  
B  
I  
N  
A  
W  
A  
N

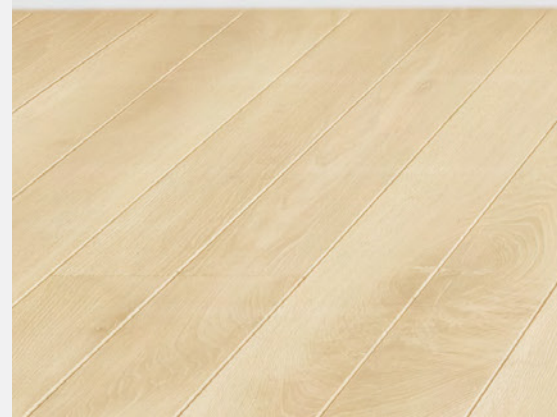

FAKULTAS  
**FAKULTAS ILMU  
KESEHATAN &  
TEKNOLOGI**

# PROGRAM GELAR DIPLOMA TEKNOLOGI LABORATORIUM MEDIS



## 📍 DESKRIPSI PROGRAM

Pendidikan D-IV Teknologi Laboratorium Medis merupakan salah satu pendidikan tinggi vokasi yang bertujuan untuk menghasilkan tenaga **Ahli Teknologi Laboratorium Medik (ATLM) professional**. Beban studi yang harus ditempuh selama pendidikan di D-IV Teknologi Laboratorium Medis adalah 144 SKS dengan masa studi 8 semester (4 tahun). Pembelajaran dengan konsep teori diberikan di kampus, sedangkan untuk praktik dilakukan di laboratorium **kampus & wahana praktik seperti laboratorium fasyankes & industri**. Prodi D-IV TLM Universitas Binawan menyelenggarakan program kelas reguler pagi, kelas reguler sore untuk karyawan & kelas RPL/Alih jenjang untuk lulusan D-III TLM/Analisis Kesehatan.

## 📍 JENIS PROGRAM

- **Program Reguler:** Senin – Jumat, 08:00 – 17:00 WIB
- **Program Karyawan (Hybrid):** Senin – Jumat, 16:00 – 21:00 WIB
- **Program RPL (Hybrid):** Senin – Jumat, 16:00 – 21:00 WIB

## 📍 PILIHAN KARIER

- Komunikator Teknologi Laboratorium Medis
- Pelaksana *Quality Control* Laboratorium Medis
- Teknisi Ahli Uji Spesimen
- Ahli Teknologi Laboratorium Medis
- Teknisi Penanganan Spesimen
- Validator Hasil Uji Spesimen
- Pengelola Program Kendali Mutu Laboratorium
- *Marketing* Fasyankes

## 📍 KURIKULUM

Materi kurikulum mengacu pada Kurikulum Standar Nasional Indonesia yang diperkaya dengan materi pembelajaran khas Kewirausahaan.

# PROGRAM GELAR SARJANA FARMASI



## DESKRIPSI PROGRAM

Program Studi Sarjana Farmasi Universitas Binawan merupakan program pendidikan jenjang Strata-1 yang **berorientasi pada pengembangan kompetensi kefarmasian berbasis sains dan teknologi bahan alam**. Pendidikan ini ditempuh selama 4 tahun atau 8 semester melalui perpaduan **materi teori dan praktikum** yang dirancang **secara komprehensif** untuk membangun pemahaman ilmiah, keterampilan laboratorium, kemampuan klinis, serta soft skills yang diperlukan di dunia profesional. Didukung oleh dosen yang profesional dan berpengalaman serta fasilitas laboratorium yang memadai, lulusan S1 Farmasi Universitas Binawan dipersiapkan untuk melanjutkan pendidikan ke jenjang **Profesi Apoteker dan bekerja di bidang farmasi maupun kesehatan, baik pada skala nasional maupun global**.

## JENIS PROGRAM

- **Program Reguler:** Senin – Jumat, 08:00 – 17:00 WIB
- **Program Karyawan (Hybrid):** Senin – Jumat, 16:00 – 21:00 WIB
- **Program RPL (Hybrid):** Senin – Jumat, 16:00 – 21:00 WIB

## PILIHAN KARIER

- Industri Farmasi (R&D, QC, QA dan lainnya)
- Rumah sakit
- Klinik
- Apotek
- Puskesmas
- Staf pengajar
- Asisten peneliti
- *Pharmapreneur*

## KURIKULUM

Materi kurikulum mengacu pada Kurikulum Standar Nasional Indonesia dan memperoleh gelar Sarjana Farmasi dan dapat melanjutkan ke jenjang Profesi Apoteker.

# PROGRAM GELAR SARJANA GIZI



## DESKRIPSI PROGRAM

Program Studi Gizi menghasilkan **lulusan Sarjana Gizi (S.Gz)** yang kompeten dan profesional di bidang gizi keluarga yang mampu berdaya saing global. Kompetensi Program Studi Gizi Universitas Binawan meliputi **Gizi Klinis, Institusi dan Masyarakat serta Nutripreneurship**. Pembelajaran dilaksanakan secara *hybrid* dengan metode *Student Center Learning* berupa **Case Method, Problem Based Learning** dan **Project Based Learning**. Didukung juga oleh Laboratorium Konsultasi dan PSG, Laboratorium Kuliner dan Dietetik, Laboratorium Teknologi Pangan, dan Laboratorium Organoleptik serta Laboratorium *Bio Science*.

## JENIS PROGRAM

- **Program Reguler:** Senin – Jumat, 08:00 - 17:00 WIB
- **Program Karyawan (Hybrid):** Senin – Jumat, 16:00 – 21:00 WIB
- **Program RPL (Hybrid):** Senin – Jumat, 16:00 – 21:00 WIB

## PILIHAN KARIER

- Instansi Pemerintah (Dinas Kesehatan Pemerintah)
- Asisten Peneliti
- *Quality Control* di Industri makanan dan minuman
- Pengusaha catering sehat
- *Influencer* di bidang gizi
- Konsultan Gizi
- Ahli Gizi di Dapur Makan Bergizi Gratis (MBG)

## KURIKULUM

Materi kurikulum mengacu pada Kurikulum Standar Nasional Indonesia.

# PROGRAM GELAR DIPLOMA FISIOTERAPI



## DESKRIPSI PROGRAM

Program Studi Fisioterapi Universitas Binawan merupakan program studi yang dilengkapi dengan **keunggulan pendekatan secara komprehensif** dimana lulusan prodi D-IV Fisioterapi Universitas Binawan memiliki pengetahuan **secara holistik yang mengarah pada kesehatan fisik, mental, kebugaran tubuh dan kognitif sehingga memiliki penciri Fisioterapi Wellness.**

## JENIS PROGRAM

- **Program Reguler:** Senin – Jumat, 08:00 – 17:00 WIB
- **Program Karyawan (Hybrid):** Senin – Jumat, 16:00 – 21:00 WIB
- **Program RPL (Hybrid):** Senin – Jumat, 16:00 – 21:00 WIB

## PILIHAN KARIER

- Praktisi di Rumah Sakit/Klinik
- *Enterpreuner* Pelayanan Fisioterapi Mandiri/Klinik
- Konsultan Kebugaran
- Tim Medis Klub Olahraga/TIMNAS
- Peluang melanjutkan studi dan bekerja sebagai pendidik

## KURIKULUM

Materi kurikulum mengacu pada praktik fisioterapi sesuai dengan **World Confederation Physical Therapy (WCPT)** dan Kerangka Kualifikasi Nasional Indonesia (KKNI).

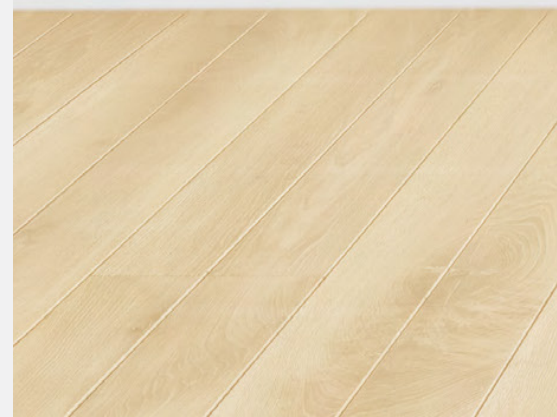

PROGRAM GELAR DIPLOMA  
**KESELAMATAN &  
KESEHATAN  
KERJA (K3)**



**DESKRIPSI PROGRAM**

Program Studi Sarjana Terapan Keselamatan dan Kesehatan Kerja (STK3) merupakan program pendidikan vokasi yang **berfokus pada pengembangan kompetensi sumber daya manusia di bidang pencegahan kecelakaan kerja, pengendalian risiko keselamatan, dan perlindungan tenaga kerja di berbagai sektor industri, pelayanan kesehatan, konstruksi, pertambangan, dan sektor jasa lainnya.**

Program studi ini dirancang untuk menghasilkan lulusan yang memiliki **kemampuan Level 6 Kerangka Kualifikasi Nasional Indonesia (KKNI)** dengan pengetahuan, keterampilan, dan sikap profesional dalam menerapkan prinsip-prinsip keselamatan dan kesehatan kerja sesuai dengan **peraturan perundang-undangan nasional maupun standar internasional.**

**JENIS PROGRAM**

- **Program Reguler:** Senin – Jumat, 08:00 - 17:00 WIB
- **Program Karyawan (Hybrid):** Senin – Jumat, 16:00 – 21:00 WIB
- **Program RPL (Hybrid):** Senin – Jumat, 16:00 – 21:00 WIB

**PILIHAN KARIER**

- Manager HSE
- Supervisor HSE
- Consultant Safety and Health
- Trainer K3
- Pendidik K3
- Auditor K3

**KURIKULUM**

Sarjana Terapan K3 Universitas BINAWAN berkesempatan untuk mendapatkan Surat Keterangan Pendamping Kerja (SKPI), seperti:

- **Petugas K3 Umum**
- **Petugas K3 Migas**

PROGRAM GELAR MAGISTER  
**KESEHATAN  
MASYARAKAT**



## DESKRIPSI PROGRAM

Program studi Magister Kesehatan Masyarakat (S2) Universitas Binawan dirancang untuk menghasilkan **ahli kesehatan masyarakat** yang kompeten melalui kurikulum **AIPTKMI** dan didukung oleh dosen lulusan dalam dan luar negeri.

Program ini memberikan **bimbingan intensif** dan pengalaman belajar yang efektif, **menerima lulusan S1 dari bidang kesehatan atau non-kesehatan**.

## JENIS PROGRAM

- **Program Reguler (Hybrid)** : Senin – Jumat, 18:30 – 21.00 WIB dan Sabtu, 08:00 – 16:00 WIB

## PILIHAN KARIER

- Pemerintahan: Dinas Kabupaten/Kota dan Kementerian
- Sektor kesehatan: Rumah Sakit, Puskesmas, dan Klinik
- Industri
- Organisasi non-pemerintah (LSM)
- Lembaga penelitian
- Akademisi (dosen, peneliti)
- Konsultan kesehatan
- Analis kebijakan kesehatan
- Manajer kesehatan

## KURIKULUM

Materi kurikulum mengacu pada Kurikulum Standar Nasional Indonesia.

U  
N  
I  
V  
E  
R  
S  
I  
T  
Y  
  
B  
I  
N  
A  
W  
A  
N

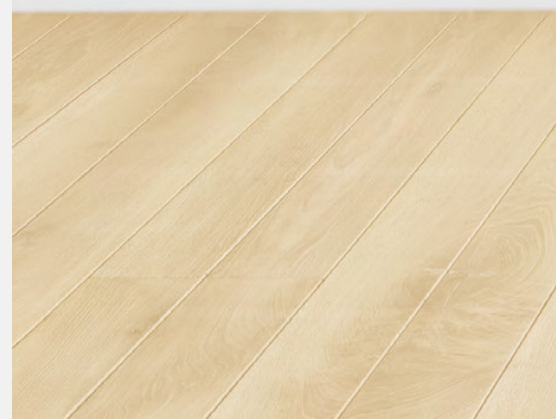

FAKULTAS  
**BISNIS &  
ILMU SOSIAL**



# PROGRAM GELAR SARJANA MANAJEMEN



## DESKRIPSI PROGRAM

- Memiliki 3 peminatan : **Peminatan Manajemen Pemasaran, Keuangan, Sumber Daya Manusia, dan Manajemen Kesehatan**
- Sarana ditunjang dengan perpustakaan fakultas dan universitas, laboratorium komputer, *co-working space*, inkubator bisnis, dan *learning management system*
- Ilmu manajemen merupakan ilmu yang mudah diaplikasikan **ke semua lini pekerjaan sehingga karier kamu tak terbatas pada satu bidang** khusus namun bisa merambah ke berbagai sektor. Selain bekerja di **perusahaan swasta, kamu juga bisa masuk ke lembaga pemerintahan, perusahaan BUMN dan perusahaan internasional.**
- Sistem perkuliahan berbasis luaran (*Outcome Based Education*) dengan mengkolaborasi **sistem online dan kegiatan pembelajaran offline** untuk praktikum dengan penerapan *bilingual* untuk beberapa mata kuliah

## JENIS PROGRAM

- **Program Reguler:** Senin-Jumat, 08:00 - 17:00 WIB
- **Program Karyawan (Hybrid):** Senin-Jumat, 18:30 - 21:00 WIB dan Sabtu, 08:00-16:00 WIB
- **Program RPL (Hybrid):** Senin-Jumat, 18:30 - 21:00 WIB dan Sabtu, 08:00-16:00 WIB

## PILIHAN KARIER

- Staf administrasi rumah sakit & puskesmas
- Manajer profesional
- *Entrepreneur & technopreneur*
- Tenaga pendidik/akademisi, konsultan bisnis

## KURIKULUM

Materi kurikulum mengacu pada Kurikulum Standar Nasional Indonesia.

PROGRAM GELAR SARJANA

# BISNIS DIGITAL



## DESKRIPSI PROGRAM

Menghasilkan lulusan yang mampu berinovasi dalam menciptakan lapangan kerja dan menjawab permasalahan masyarakat. Kurikulum program studi bisnis digital **mempersiapkan mahasiswa menjadi sumber daya manusia yang mempunyai kemampuan mumpuni dalam pengelolaan dan penguasaan usaha teknologi informasi digital** termasuk keterampilan **analisis digital, digital pemasaran, model bisnis, dan teknik informatika**. Moto program studi sarjana bisnis digital adalah membangun karakter *founder* pada setiap mahasiswa.

## JENIS PROGRAM

- **Program Reguler:** Senin-Jumat, 08:00 - 17:00 WIB
- **Program Karyawan (Hybrid):** Senin-Jumat, 18:30 - 21:00 WIB dan Sabtu, 08:00-16:00 WIB
- **Program RPL (Hybrid):** Senin-Jumat, 18:30 - 21:00 WIB dan Sabtu, 08:00-16:00 WIB

## PILIHAN KARIER

- *Digital Healthcare Product Manager*
- *Digital Marketing Manager*
- *Digital Business Consultant*
- *Business Development Manager*
- *Data Analyst*
- *Technopreneur*
- *Enterprise Architect*

## KURIKULUM

Materi kurikulum disusun berdasarkan permintaan keterampilan industri saat ini dan diperkaya dengan materi manajemen bisnis dan teknologi informasi yang umum.

U  
N  
I  
V  
E  
R  
S  
I  
T  
Y  
  
B  
I  
N  
A  
Y  
A  
N

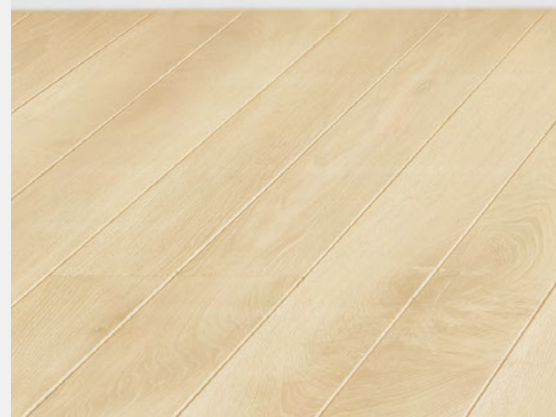

## PROGRAM GELAR SARJANA

# PSIKOLOGI



### DESKRIPSI PROGRAM

Psikologi adalah pengetahuan yang mempelajari tingkah laku manusia untuk mampu memahami kondisi dan kepribadian serta mengembangkan kepribadian. Program Studi S1 Psikologi Universitas Binawan **mengkaji ilmu Psikologi secara umum yang terpusat pada analisis pemecahan masalah bidang Psikologi Positif Kesehatan Kerja dan Komunitas.**



### JENIS PROGRAM

- **Program Reguler:** Senin-Jumat, 08:00 - 17:00 WIB
- **Program Karyawan (Hybrid):** Senin-Jumat, 18:30 - 21:00 WIB dan Sabtu, 08:00-16:00 WIB
- **Program RPL (Hybrid):** Senin-Jumat, 18:30 - 21:00 WIB dan Sabtu, 08:00-16:00 WIB



### PILIHAN KARIER

- Asisten Psikolog dengan kekuatan di *positive occupational and community health psychology* (psikologi positif untuk kesehatan kerja dan masyarakat)
- Asisten Peneliti dalam bidang *positive occupational and community health psychology*
- Manajer Sumber Daya Manusia
- *Positive Occupational and Community Counselor*
- Fasilitator dan Psikoedukator untuk Pemilihan Karier Remaja
- Wirausaha



### KURIKULUM

Kurikulum Prodi Psikologi sesuai dengan bahasa Indonesia **Pengorganisasian Asosiasi Pendidikan Tinggi Psikologi (Asosiasi Penyelenggara Pendidikan Tinggi Psikologi Indonesia (AP2TPI)** yang berisi kurikulum belajar mandiri (merdeka belajar).

PROGRAM GELAR SARJANA

# KESEJAHTERAAN SOSIAL



## DESKRIPSI PROGRAM

Program Studi S-1 Kesejahteraan Sosial merupakan **satu-satunya program sarjana** di Indonesia yang memiliki kekhususan dalam praktik **pekerjaan sosial bidang pelayanan kesehatan**. Program studi Kesejahteraan Sosial mempelajari dan mengembangkan ilmu untuk meningkatkan **kualitas hidup individu, keluarga, kelompok, dan masyarakat** melalui pendekatan pekerjaan sosial. Mahasiswa dibekali kompetensi praktik pekerja sosial generalis yang komprehensif mencakup metode **Mikro, Mezzo, dan Makro**, serta dilatih melalui berbagai kegiatan praktik lapangan di lembaga sosial (NGO dan Pemerintahan) dan pelayanan kesehatan (Rumah Sakit) dan Masyarakat. Lulusan berhak memperoleh **gelar Sarjana Sosial (S.Sos)** dan siap berkontribusi sebagai pekerja sosial profesional di berbagai **sektor pelayanan sosial**.

## JENIS PROGRAM

- **Program Reguler:** Senin-Jumat, 08:00 - 17:00 WIB
- **Program Karyawan (Hybrid):** Senin-Jumat, 18:30 - 21:00 WIB dan Sabtu, 08:00-16:00 WIB
- **Program RPL (Hybrid):** Senin-Jumat, 18:30 - 21:00 WIB dan Sabtu, 08:00-16:00 WIB

## PILIHAN KARIER

- Pekerja sosial bidang kesehatan
- Peran pekerja sosial industri
- Manager kasus di bidang sosial
- Pekerja sosial bidang pemberdayaan masyarakat
- Pekerja Sosial untuk penanganan kelompok marginal
- Pekerja sosial bencana dan lainnya

## KURIKULUM

Dalam rangka pelaksanaan Tridarma perguruan tinggi, Program Studi Kesejahteraan Sosial Universitas Binawan telah menjalin kerjasama dengan **ASPEKSI (Asosiasi Pendidikan Kesejahteraan Sosial/Pekerjaan Sosial Indonesia)**, **IPSPI (Pekerja Sosial Profesional Mandiri Indonesia)**, **APASWE (Asia And Pacific Association For Social Work Education)**, **International Association of Schools of Social Work (IASSW)**, **Asosiasi Pekerja Sosial Medis Indonesia (APSMI)** dalam rangka pengembangan kurikulum.

Program Studi Kesejahteraan Sosial memiliki total 145 SKS dengan 58 mata kuliah selama masa studi, dengan total 8 semester.

**AKTIVITAS**

# AKTIVITAS



Pelepasan Peserta INDPS ke Austria



Penandatanganan Kerja Sama dengan Kemnaker RI



Kunjungan Mitra Austria ke Fasilitas Yayasan Binawan



Kegiatan *Capping Day* FKK



Kegiatan Akreditasi Universitas Binawan

# AKTIVITAS



Acara Lomba Memperingati Hari Kemerdekaan Indonesia ke 80



Kolaborasi Internasional



Program Pengenalan Kehidupan Kampus bagi Mahasiswa Baru (PKKMB)



Wisuda dan Angkat Sumpah ke-XII Universitas Binawan Bersama Menteri Ketenagakerjaan



Morning tea bersama Kemnaker RI dan Duta Besar Australia untuk Indonesia di Kedutaan Besar Australia



Pengabdian Masyarakat

TESTIMONI **ALUMNI****Fitroh Hanifah**

Nursing, 2025

**Assistant in Nursing in Healthcare Facility in Austria**

Sebagai lulusan Program Keperawatan Internasional di Universitas Binawan, saya memperoleh dasar yang kokoh melalui materi pembelajaran yang terstruktur dengan baik dan sesuai dengan standar internasional. Bimbingan akademik dan dukungan berkelanjutan dari dosen secara signifikan meningkatkan kompetensi klinis dan kepercayaan diri profesional saya. Selain itu, ekosistem terintegrasi Universitas Binawan memberikan akses berharga ke peluang karier di luar negeri, memungkinkan saya untuk mengejar praktik profesional di luar negeri dan bersaing dalam lingkungan kesehatan global.

**Delitha Gading**

Nursing, 2025

**Assistant in Nursing in Healthcare Facility in Australia**

Ekosistem karier terintegrasi Universitas Binawan menyediakan jalur terstruktur untuk pekerjaan di luar negeri. Melalui kemitraan institusional dan bimbingan karier, saya dapat mengakses peluang kerja internasional dan memulai karier keperawatan saya di lingkungan kesehatan global.

**Ricky Wijaya**

Manajemen, 2024

**Bekerja sebagai Tenaga Pendidik di Universitas Binawan**

Saya bersyukur menjadi lulusan Program Studi Manajemen yang membekali saya dengan pengetahuan praktis, pola pikir strategis, dan kepercayaan diri dalam dunia kerja. Bimbingan dosen serta pengalaman belajar yang aplikatif sangat membantu saya berkembang secara profesional dan siap menghadapi tantangan karier.

# TESTIMONI ALUMNI



## **Rahmah Annisa Hanif** Bisnis Digital, 2025

Bekerja sebagai **UI/UX Designer di PT Excelso Multirasa**

Kuliah di Program Studi Bisnis Digital Universitas Binawan memberi saya pengalaman belajar yang seru dan relevan dengan dunia kerja. Saya belajar langsung tentang bisnis berbasis digital, strategi pemasaran online, dan pemanfaatan teknologi. Didukung dosen yang berpengalaman dan pembelajaran praktis, saya merasa lebih percaya diri, kreatif, dan siap bersaing di industri digital yang terus berkembang.



## **Firda Nurul Hilwiyah** Gizi, 2025

Bekerja sebagai **Ahli Gizi SPPG Jatiwarna Pondok Melati**

Sebagai lulusan SI Gizi Universitas Binawan, saya dibekali kompetensi praktis dan profesional yang sangat relevan dengan dunia kerja. Kurikulum berbasis praktik, manajemen penyelenggaraan makanan, dan keamanan pangan membantu saya diterima dan bekerja dengan percaya diri di dapur MBG.



## **Rizky Pratama N.** Teknologi Laboratorium Medis, 2023

Bekerja sebagai **Tenaga Laboratorium Medis RS.BHAYANGKARA TK I PUSDOKKES POLRI**

Sebagai alumni Teknologi Laboratorium Medis Universitas Binawan, saya memperoleh kompetensi teknis dan ketelitian kerja yang sangat dibutuhkan di dunia laboratorium. Pembelajaran berbasis praktik, fasilitas laboratorium yang memadai, serta bimbingan dosen berpengalaman mempersiapkan saya untuk bekerja secara profesional di fasilitas pelayanan kesehatan.

U  
N  
I  
V  
E  
R  
S  
I  
T  
Y  
  
B  
I  
N  
A  
W  
A  
N

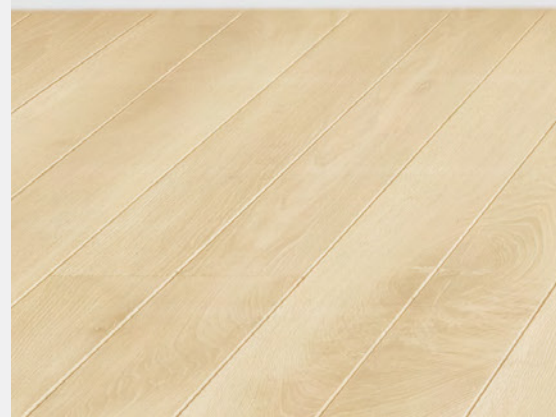

NG CENTER





BINAWAN BINAWAN



BINAWAN UNIVERSITY

# EXCELLENCE IN PEOPLE



Jl. Dewi Sartika No.25-30, Kalibata,  
Kec. Kramat jati, Kota Jakarta Timur,13630.

## BINAWAN GROUP

